

# TARIFARIO CORPORATIVO CLP - SANTIAGO

## 2024 -2025



HOTELERA AUSTRAL

[www.hoas.cl](http://www.hoas.cl)

**Hotelera Austral** nace en el año 1990, con la construcción de su primer hotel en la ciudad de Santiago de Chile, expandiéndose con los años a los mejores lugares de Chile.

Los proyectos han sido diseñados por expertos arquitectos, en ubicaciones únicas y excepcionales, logrando que los destinos escogidos, sean reconocidos mundialmente por su ubicación, calidad, diseño y confort.

Desde sus inicios, Hotelera Austral ha tenido como objetivo, entregar a sus visitas una **experiencia única** y de clase mundial.

Hotelera Austral es propietaria de dos hoteles en el casco histórico de la ciudad de Santiago, un Hotel en la preciosa ciudad de La Serena en el norte de Chile, ubicado en la primera línea frente a la extensa playa, y un hotel en la Patagonia Chilena, cercano a la ciudad de Puerto Natales y al Parque Torres del Paine, epicentro mundial de la belleza natural y Octava Maravilla del Mundo.

La Serena ●

Santiago ●

Puerto Natales ●



La Serena



Santiago



Santiago

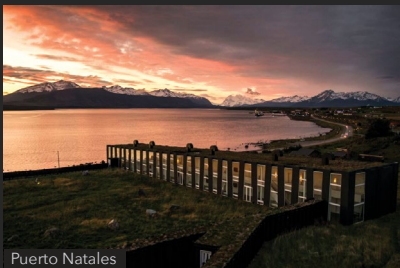

Puerto Natales

HOTEL CLUB  
LaSERENA

HF  
HOTELFUNDADOR

NOVAPARK

REMOTA  
Patagonia Lodge



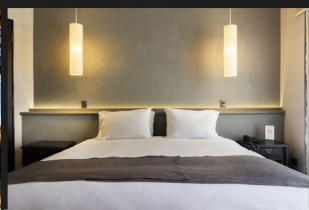
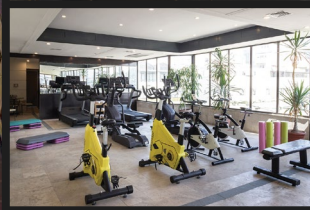
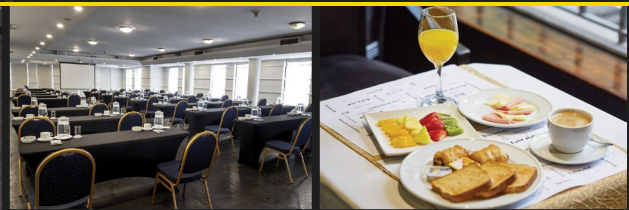

# HF

## HOTEL FUNDADOR

Hotel Fundador, situado en barrio París Londres, en pleno corazón financiero de la ciudad a pasos de la estación de metro Universidad de Chile. Contamos con 147 habitaciones que invitan al descanso y 7 salones de eventos con tecnología audiovisual de punta. Nuestro restaurante Calicanto y Bar Cofradía ofrecen una exquisita gastronomía y coctelería para deleitar tus sentidos.

ESTACIÓN DE METRO

HOTEL FUNDADOR

1 PALACIO DE LA MONEDA

2 PLAZA DE ARMAS

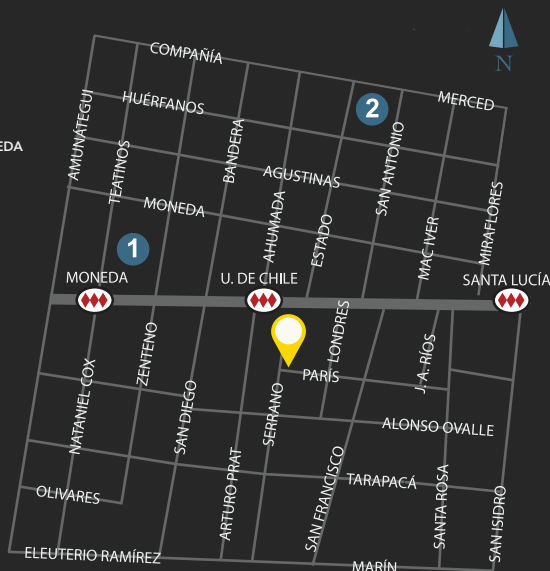

# EN EL CENTRO DE SANTIAGO

BARRIO PARÍS LONDRES

hotelfundadorchile

# TARIFAS CORPORATIVO CLP 2024 - 2025

1 de Marzo 2024 hasta 28 de Febrero 2025

Tarifas netas no comisionables  
No incluyen impuestos

TARIFAS			
STANDARD SINGLE / DOBLE	SUPERIOR SINGLE / DOBLE	SUITE SINGLE / DOBLE	TRIPLE
\$56.000	\$60.000	\$72.000	\$80.000

## TARIFAS INCLUYEN

- Desayuno buffet
- Baño privado.
- Caja de seguridad.
- Frigobar.
- Aire Acondicionado.
- Gimnasio.
- TV Cable.
- Estacionamiento a pasos del hotel.

## SERVICIOS ADICIONALES CON CARGO

- Lavandería según requerimiento.

## OBSERVACIONES GENERALES

- Tarifas por noche en pesos chilenos.
- Valores no incluyen el 19% de impuesto (IVA).
- Extranjeros no pagan el 19% de impuesto (IVA) presentando pasaporte, tarjeta única migratoria y pagando en Dólares americanos con efectivo o tarjeta de crédito.
- Tarifas válidas por habitación.

Hotel Fundador se reserva el derecho de aplicar un nivel de tarifa diferente según lo estime conveniente durante todo el año

# CONDICIONES GENERALES

## CHECK-IN / CHECK-OUT

- El horario de ingreso al Hotel es a partir de las 15:00 horas y de salida es hasta las 12:00 horas (medio día).
- Early Check-In** (sujeto a disponibilidad). Si el ingreso es entre 09:00 y 15:00 horas se cobrará un recargo del 50% de la tarifa diaria. Si el ingreso es previo a las 09:00 horas, se cobrará el 100% de la tarifa diaria.
- Late Check-Out** (sujeto a disponibilidad). En caso de exceder horario de check out (medio día) se cobrará el 50% de la tarifa diaria hasta las 16:00 horas, posterior a este horario se cobrará el 100% de la tarifa diaria.

## POLÍTICAS Y CONDICIONES GENERALES

- Las solicitudes de reservas se deben realizar vía mail indicando fecha de ingreso y de salida, tipo de habitación, tarifa convenida y servicios solicitados.
- Todos los cargos no especificados en reserva y/o mail serán cobrados al huésped de manera directa.
- Toda reserva grupal deberá ser solicitada al departamento comercial con copia al departamento de reservas para el envío de tarifas y condiciones.
- Menores** Niños liberados hasta los 6 años compartiendo cama con sus padres.
- Mascotas** No permitidas a excepción de perros lazarillos certificados.
- No Fumadores** De acuerdo a lo establecido en el artículo 10 de la Ley N° 20.660, está estrictamente prohibido fumar en las habitaciones y espacios cerrados dentro del hotel, incluidos balcones y terraza. El no cumplimiento de esta política conlleva multa de 2 UTM.
- No Show** En caso que el pasajero no se presente en la fecha de ingreso el mail enviado por la empresa nos facultará a efectuar el cobro de "No Show" que corresponderá al valor de una noche. Las reservas superiores a una noche de estadía serán anuladas a las 12:00 horas del día siguiente.
- Todos los servicios del hotel están sujetos a disponibilidad y condiciones climáticas.
- Las partes contractuales no son responsables de las obligaciones del contrato que resulten de fuerza mayor o circunstancias que no estén bajo el control de ambas partes. Estos pueden ser acontecimientos como caso de guerra, insurrección, problemas políticos, disputas laborales, huelgas, leyes o regulaciones u otros acontecimientos que desfavorezcan la capacidad del hotel de cumplir con sus obligaciones.

## ANULACIONES

- Deben ser solicitadas por mail hasta 48 horas antes de la llegada del pasajero en temporada baja y 72 horas en temporada alta. Fuera de los plazos establecidos se cobrará el 100% de la tarifa correspondiente a la primera noche de alojamiento.

## FORMAS DE PAGO

- Tarjetas de crédito, débito, transferencia u efectivo.
- Pago contra factura con previo crédito aprobado.

## EMPRESAS SIN CRÉDITO APROBADO

- Para confirmar la reserva se requerirá el pago del 100% de la reserva por anticipado.

## APERTURA DE CRÉDITO

- Las empresas que requieran convenio crédito deben enviar mail solicitando la evaluación al departamento comercial.
- Hotelera Austral se reserva el derecho de entregar o no crédito a la empresa en virtud de la decisión de gerencia general y contraloría.

## CONTÁCTENOS

### EN NUESTROS CANALES DIGITALES

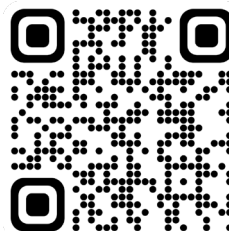

ESCANEA EL CÓDIGO  
PARA HABLAR  
CON UNA EJECUTIVA COMERCIAL



# TARIFARIO CORPORATIVO CLP - SANTIAGO

## 2024 -2025



HOTELERA AUSTRAL

[www.hoas.cl](http://www.hoas.cl)

**Hotelera Austral** nace en el año 1990, con la construcción de su primer hotel en la ciudad de Santiago de Chile, expandiéndose con los años a los mejores lugares de Chile.

Los proyectos han sido diseñados por expertos arquitectos, en ubicaciones únicas y excepcionales, logrando que los destinos escogidos, sean reconocidos mundialmente por su ubicación, calidad, diseño y confort.

Desde sus inicios, Hotelera Austral ha tenido como objetivo, entregar a sus visitas una **experiencia única** y de clase mundial.

Hotelera Austral es propietaria de dos hoteles en el casco histórico de la ciudad de Santiago, un Hotel en la preciosa ciudad de La Serena en el norte de Chile, ubicado en la primera línea frente a la extensa playa, y un hotel en la Patagonia Chilena, cercano a la ciudad de Puerto Natales y al Parque Torres del Paine, epicentro mundial de la belleza natural y Octava Maravilla del Mundo.

La Serena ●

Santiago ●

Puerto Natales ●



La Serena

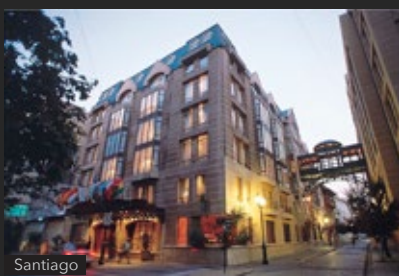

Santiago



Santiago



Puerto Natales



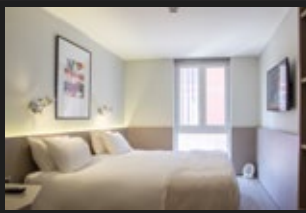
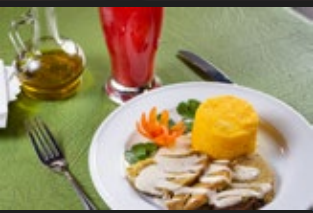



# NOVAPARK

Ubicado en pleno centro de la ciudad de Santiago, a pasos del barrio cívico y de estaciones de Metro desde las cuales se pueden acceder con facilidad a los atractivos turísticos más importantes de la ciudad.

El hotel es una experiencia de tecnología sustentable, que contribuye a reducir la Huella de Carbono en el planeta.

Posee la certificación Silver bajo la norma LEEDTM (Leadership in Energy & Environmental Design).

-  ESTACIÓN DE METRO
-  HOTEL NOVAPARK
- 1** PALACIO DE LA MONEDA
- 2** PLAZA DE ARMAS

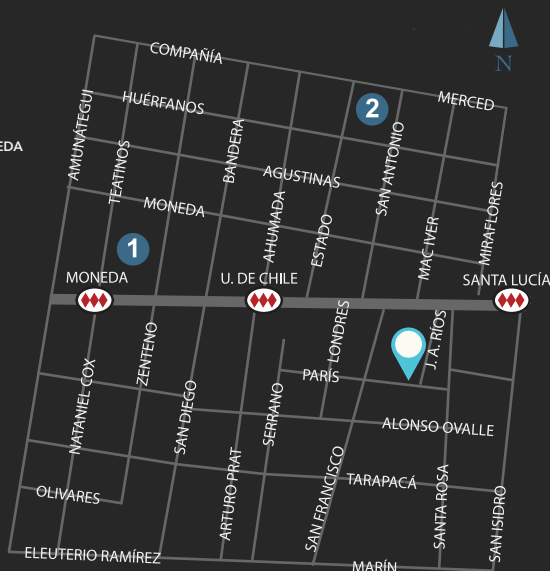

**EN EL CENTRO  
DE SANTIAGO**  
BARRIO PARÍS LONDRES

 novaparkhotel



# TARIFAS CORPORATIVO CLP 2024 - 2025

1 de Marzo 2024 hasta 28 de Febrero 2025

Tarifas netas no comisionables  
No incluyen impuestos

TARIFAS		
STANDARD SINGLE	STANDARD DOBLE	JUNIOR SUITE SGL O DBL
\$50.000	\$54.000	\$64.000

Hotel Novapark se reserva el derecho de aplicar tarifa comercial según lo estime conveniente durante toda la temporada.

## TARIFAS INCLUYE

- Amplio baño privado.
- Habitaciones con materiales 100% asépticos.
- Aire acondicionado y calefacción.
- Wi-Fi gratuito en todo el hotel.
- Smart TV de 43" con internet de alta velocidad.
- Control de luminosidad en las habitaciones.
- 220/240 V AC.
- Caja de seguridad.
- Telefonía local y larga distancia.
- Secador de pelo.
- Estacionamiento gratuito a pasos del hotel.

## SERVICIOS ADICIONALES CON CARGO

- Lavandería según requerimiento.

## OBSERVACIONES GENERALES

- Tarifas por noche en pesos chilenos.
- Valores no incluyen el 19% de impuesto (IVA).
- Extranjeros no pagan el 19% de impuesto (IVA) presentando pasaporte, tarjeta única migratoria y pagando en Dólares americanos con efectivo o tarjeta de crédito.
- Tarifas válidas por habitación.



# CONDICIONES GENERALES

## CHECK-IN / CHECK-OUT

- El horario de ingreso al Hotel es a partir de las 15:00 horas y de salida es hasta las 12:00 horas (medio día).
- Early Check-In** (sujeto disponibilidad).  
Si el ingreso es entre 09:00 y 15:00 horas se cobrará un recargo del 50% de la tarifa diaria. Si el ingreso es previo a las 09:00 horas, se cobrará el 100% de la tarifa diaria.
- Late Check-Out** (sujeto a disponibilidad)  
En caso de exceder horario de check out (medio día) se cobrará el 50% de la tarifa diaria hasta las 16:00 horas, posterior a este horario se cobrará el 100% de la tarifa diaria.

## POLÍTICAS Y CONDICIONES GENERALES

- Las solicitudes de reservas se deben realizar vía mail indicando fecha de ingreso y de salida, tipo de habitación, tarifa convenida y servicios solicitados.
- Todos los cargos no especificados en reserva y/o mail serán cobrados al huésped de manera directa.
- Toda reserva grupal deberá ser solicitada al departamento comercial con copia al departamento de reservas para el envío de tarifas y condiciones.
- Menores** Niños liberados hasta los 6 años compartiendo cama con sus padres.
- Mascotas** No permitidas a excepción de perros lazarillos certificados.
- No Fumadores** De acuerdo a lo establecido en el artículo 10 de la Ley N° 20.660, está estrictamente prohibido fumar en las habitaciones y espacios cerrados dentro del hotel, incluidos balcones y terraza. El no cumplimiento de esta política conlleva multa de 2 UTM.
- No Show** En caso que el pasajero no se presente en la fecha de ingreso el mail enviado por la empresa nos facultará a efectuar el cobro de "No Show" que corresponderá al valor de una noche.
- Las reservas superiores a una noche de estadía serán anuladas a las 12:00 horas del día siguiente.
- Todos los servicios del hotel están sujetos a disponibilidad y condiciones climáticas.
- Las partes contractuales no son responsables de las obligaciones del contrato que resulten de fuerza mayor o circunstancias que no estén bajo el control de ambas partes. Estos pueden ser acontecimientos como caso de guerra, insurrección, problemas políticos, disputas laborales, huelgas, leyes o regulaciones u otros acontecimientos que desfavorezcan la capacidad del hotel de cumplir con sus obligaciones.

## ANULACIONES

- Deben ser solicitadas por mail hasta 48 horas antes de la llegada del pasajero en temporada baja y 72 horas en temporada alta. Fuera de los plazos establecidos se cobrará el 100% de la tarifa correspondiente a la primera noche de alojamiento.

## FORMAS DE PAGO

- Tarjetas de crédito, débito, transferencia u efectivo.
- Pago contra factura con previo crédito aprobado.

## EMPRESAS SIN CRÉDITO APROBADO

- Para confirmar la reserva se requerirá el pago del 100% de la reserva por anticipado.

## APERTURA DE CRÉDITO

- Las empresas que requieran convenio crédito deben enviar mail solicitando la evaluación al departamento comercial.
- Hotelera Austral se reserva el derecho de entregar o no crédito a la empresa en virtud de la decisión de gerencia general y contraloría.

## CONTÁCTANOS

### EN NUESTROS CANALES DIGITALES



ESCANEA EL CÓDIGO  
PARA HABLAR  
CON UNA EJECUTIVA COMERCIAL

